Sistemas Contábeis

Manual do Visual Practice

13º Salário

Para Calcular 13º salário, acessar o menu **Cálculos / 13º Salário** e escolher entre as opções:

- **Adiantamento**
- **13º Salário**
- **Complemento**

Adiantamento de 13º Salário

O cálculo de adiantamento de 13º salário pode ser efetuado em qualquer mês de janeiro a novembro. É possível inclusive efetuar mais do que um adiantamento de 13º salário no ano. Em dezembro não pode ser feito cálculo de adiantamento de 13º salário. Ao tentar calcular, sistema dispara aviso na tela.

Tela 1

Em dezembro deve ser efetuado o cálculo de 13º salário integral.

Para iniciar o cálculo é necessário estar atento à data do sistema, colocando na **Data Referência do Sistema F11**, a competência correta em que será pago o cálculo do adiantamento de 13º.

Tela 2

Este cuidado é necessário, pois:

O recolhimento do FGTS ocorre na competência em que foi calculado, juntamente com o cálculo de folha normal informado na Sefip daquela competência. Em **Relatórios / espelho e resumo da folha**, ao gerar o relatório com campo **Tipo de folha Normal**, sistema avisa ao usuário a existência de cálculo de adiantamento de 13º salário, conforme tela abaixo:

Tela 3

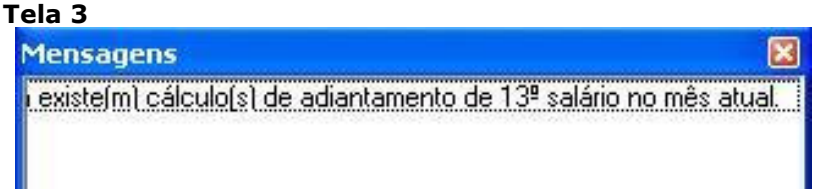

Neste mesmo caminho **Relatórios / espelho e resumo da folha**, com campo **Tipo de folha Adiant. 13º.** é possível então gerar o relatório e conferir o cálculo efetuado.

O valor de FGTS do adiantamento de 13º de cada funcionário é levado para a Sefip juntamente com os valores de FGTS da folha normal na mesma competência em que foi calculado.

No adiantamento de 13º salário não existe desconto de INSS. O desconto de INSS se dará somente no cálculo de 13º Salário Integral, e o recolhimento pode ser feito até 20 de dezembro com guia GPS gerada com a data de competência 13/ano.

A Sefip de 13º também é específica, assinalando o campo 13º e informando o ano. Esta sefip é apenas declaratória, portanto modalidade 1, e pode ser entregue até 31 de janeiro do ano seguinte.

O Cálculo

Em **Cálculos / 13º Salário / Adiantamento** sistema apresenta a seguinte tela para efetuar o cálculo:

Tela 4

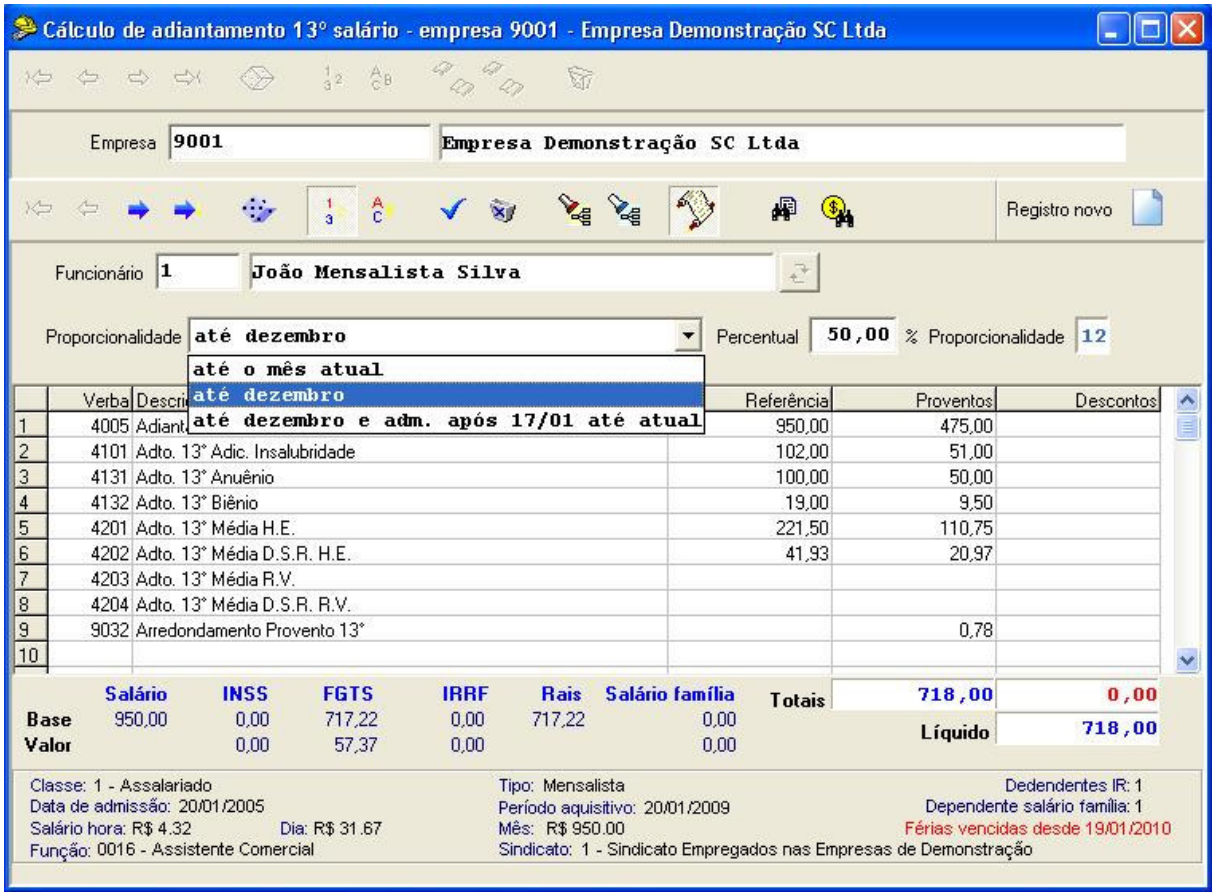

Campo Proporcionalidade

- **Até o mês atual** – Será calculada proporcionalidade para todos os funcionários até o mês atual. Exemplo: cálculo em 08/2010 = 08/12 avos

- **Até dezembro** – Será calculada proporcionalidade 1/12 por mês trabalhado para todos os funcionários até o mês de dezembro, mesmo os admitidos no decorrer do ano.

- **Até dezembro e adm. após 17/01 até mês atual** - Será calculada proporcionalidade até dezembro para todos os funcionários, com exceção dos admitidos após 17 de janeiro do ano corrente. Para estes será calculada proporcionalidade até o mês atual. 1º exemplo funcionário admitido no ano anterior, cálculo em 09/2010 = 12/12 avos.
  2º exemplo funcionário admitido em 01/02/2010, cálculo em 07/2010 = 06/12 avos.

Campo Percentual - Informe o percentual do adiantamento de 13º Salário. Lembrando que a legislação determina o pagamento de 50% até 30 de novembro. Sistema apura a proporcionalidade devida conforme a opção selecionada e depois aplica o percentual.

O adiantamento de 13º Salário pode ser calculado em qualquer um dos meses do ano, com exceção de dezembro quando deve ser calculado o décimo 13º Salário Integral. Também é possível calcular adiantamento de 13º mais de uma vez durante o ano.

Consulta os cálculos do adiantamento 13º salário. Após o cálculo efetuado pode ser verificada a referência em que foi calculado, a proporcionalidade utilizada e o valor líquido pago que ficou registrado para cada funcionário.

Consulta os cálculos de 13º salário. Se o cálculo de 13º integral já tiver sido efetuado, é possível verificar a referência em que foi calculado, a proporcionalidade utilizada e o valor líquido pago que ficou registrado para cada funcionário.

Escolha das empresas para Cálculo Geral

Escolha de funcionários para Cálculo Geral

Estando pressionado mostra a consulta de dados do funcionário, como admissão, salário e tipo de contrato de trabalho para facilitar a conferência do cálculo.

Dica: O pagamento de adiantamento de 13º Salário se dá no percentual de 1/12 por mês trabalhado. Para ter direito ao avo correspondente ao período que será calculado, é necessário que tenha trabalhado pelo menos 15 dias no mês. As faltas existentes podem ser verificadas em ***Ficha financeira / Rendimentos variáveis*** *conforme tela abaixo:*

Tela 5

Funcionário 1 João Mensalista Silva Ano: 2010

Ano	Mês	DSR RV	FALTAS
2010	Janeiro	0,00	0,00
2010	Fevereiro	0,00	0,00
2010	Março	0,00	0,00
2010	Abril	0,00	0,00
2010	Maio	0,00	0,00
2010	Junho	0,00	0,00
2010	Julho	0,00	0,00
2010	Agosto	0,00	0,65
2010	Setembro	0,00	8,00
Total ano 2010		0,00	8,65

Dica: Caso desejar que o sistema desconsidere as faltas que possam diminuir os avos no cálculo de adiantamento de 13º, em ***Cadastros / Empresas****, na aba* ***Parâmetros gerais 1*** *assinalar o campo* ***Ignora faltas no 13º****.*

Tela 6

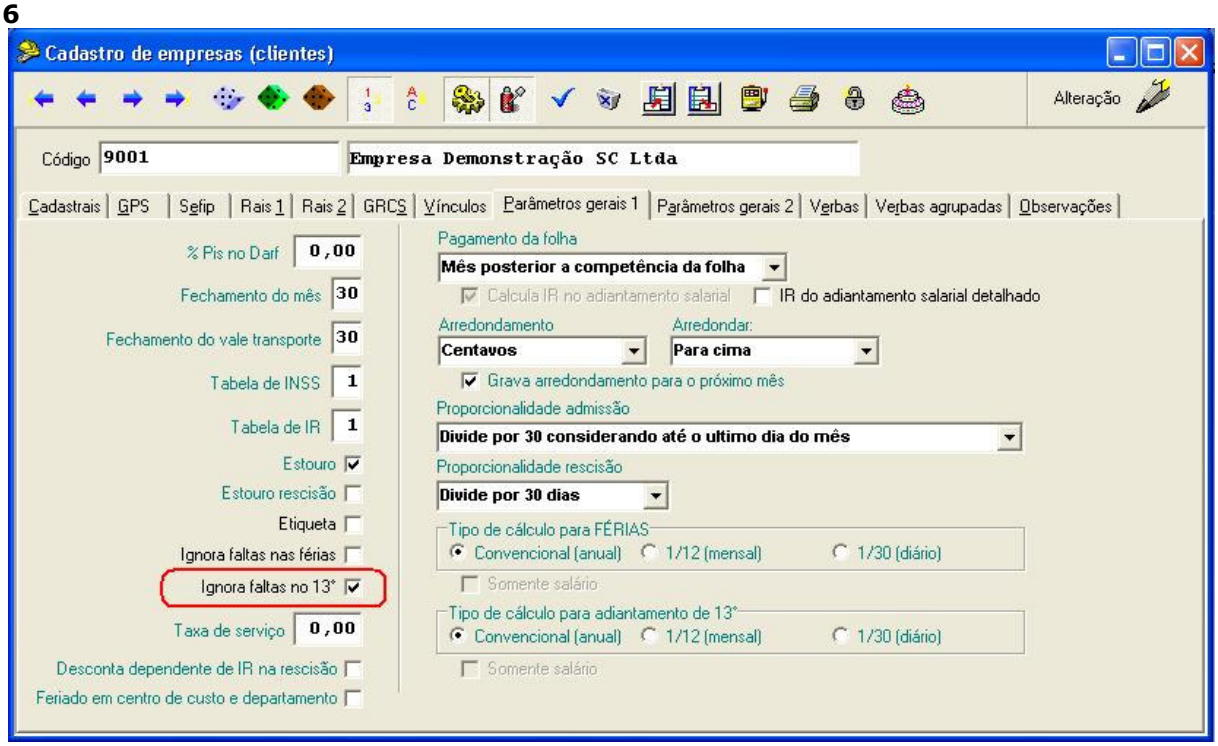

O cálculo do adiantamento de 13º Salário é pago conforme as verbas que são pagas na folha normal, mas substituídas pelas verbas informadas nos espelhos de adiantamento de 13º Salário. Os espelhos estão configurados em **Cadastros / Verbas** na aba **Espelho 13º**:

Tela 7

A verba **5 – Salário Mensalista** no cálculo de adiantamento de 13º, será paga pela verba **4005 – Adiantamento 13º Salário**. É possível observar em **Cadastros / Verbas** que a verba **401 – Hora Extra 50%**, por exemplo, será paga no cálculo de adiantamento de 13º salário na verba **4201 – Adto. 13º Média H.E.**.

Para todas as verbas que são pagas mensalmente para o funcionário, existe a contrapartida destas verbas que devem ser informadas na aba **13º Salário**, no campo **Adiantamento 13º**, para que a verba ali cadastrada faça parte do cálculo de adiantamento de 13º salário.
Abaixo alguns exemplos de verbas com classificação de adiantamento 13º salário que são a contrapartida das verbas pagas na folha mensal. Estas são as verbas que podem ser informadas na aba **13º Salário**, no campo **Adiantamento 13º**. Com F9 neste campo, é possível visualizar todas as verbas existentes que atendem sua necessidade, e se necessário é possível ainda criar outras verbas.

Tela 8

Consulta verbas

Verba fixa

Código	Classificação	Descrição	Descrição Reduzida	Apelido
4001	4.01	ADTO. 13°	ADTO. 13°	ADTO. 13
4005	4.01.0005	Adiantamento 13° Salário	Adto. 13°	A13
4006	4.01.0001	Adiantamento 13° Salário Prêmios Gratif.	Adto. 13° Prêm.Grat.	A13PG
4030	4.01.9998	Adto. 13° Contribuinte	Adto. 13°. Contrib.	AD13CONTR
4099	4.01.9999	Adto. 13°	Adto. 13°	A13AGR
4100	4.10	ADTO. 13° ADICIONAIS	ADTO.13° ADICIONAIS	ADTO.13° ADICIONAIS
4101	4.10.0001	Adto. 13° Adic. Insalubridade	Adto. 13° Adic. Ins.	A13ADICINS
4111	4.10.0011	Adto. 13° Adic. Periculosidade	Adto. 13° Adic. Per.	A13ADICPER
4121	4.10.0021	Adto. 13° Adic. Noturno	Adto. 13° Adic. Not.	A13ADICNOT
4131	4.10.0031	Adto. 13° Anuênio	Adto. 13° Anuênio	A13ANUE
4132	4.10.0032	Adto. 13° Biênio	Adto. 13° Biênio	A13BIEN
4133	4.10.0033	Adto. 13° Triênio	Adto. 13° Triênio	A13TRIE
4134	4.10.0034	Adto. 13° Quinquênio	Adto. 13° Quinquênio	A13QUIN
4135	4.10.0035	Adto. 13° Decênio	Adto. 13° Decênio	A13DECE
4199	4.10.9999	Adto. 13° Adicionais	Adto. 13° Adicionais	A13ADIC
4200	4.20	ADTO. 13° MÉDIAS	ADTO. 13° MÉDIAS	ADTO. 13° MÉDIAS
4201	4.20.0001	Adto. 13° Média H.E.	Adto.13° Média H.E.	A13MEDHE
4202	4.20.0002	Adto. 13° Média D.S.R. H.E.	Adto.13° Med. DSR HE	A13MEDDSRHE
4203	4.20.0003	Adto. 13° Média R.V.	Adto.13° Média R.V.	A13MEDRV
4204	4.20.0004	Adto. 13° Média D.S.R. R.V.	Adto.13° Med. DSR RV	A13MEDDSRRV
4299	4.20.9999	Adto. 13° Médias	Adto. 13° Médias	A13MED
4400	4.40	DESCONTO ADTO. 13°	DESCONTO ADTO. 13°	DESCONTO ADTO. 13°
4405	4.40.9999	Desconto Adto. 13°	Desconto Adto. 13°	A13DESC
4430	4.40.9998	Desconto Adto. 13° Contribuinte	Desc. Adto.13°. Cont	DESCAD13CONTR

Para que o cálculo ocorra corretamente, e todas as verbas devidas sejam calculadas, é necessário que a verba que é paga mensalmente para o funcionário, esteja devidamente cadastrada em **Verbas associadas sim** em um dos cadastros:

- Funcionário;
- Empresa;
- Sindicato;
- Planos de funções;
- Planos de departamentos ou
- Planos de centros de custo.

Ou seja, via de regra, a verba precisa estar vinculada ao funcionário em algum destes cadastros.

Em **Relatórios / Periódicos / Médias** é possível emitir e verificar as médias existentes para pagamento do 13º. Lembrando que a média sempre é calculada até o mês anterior à competência de cálculo do adiantamento de 13º. Isto pode ser facilmente verificado no relatório de médias onde o sistema demonstra os valores mês a mês e as médias são apuradas conforme configuração existente em **Cadastros / Sindicatos / Trabalhadores**, na aba **Dados variáveis mês a mês** e que está demonstrado na Tela 10 mais abaixo:

Tela 9

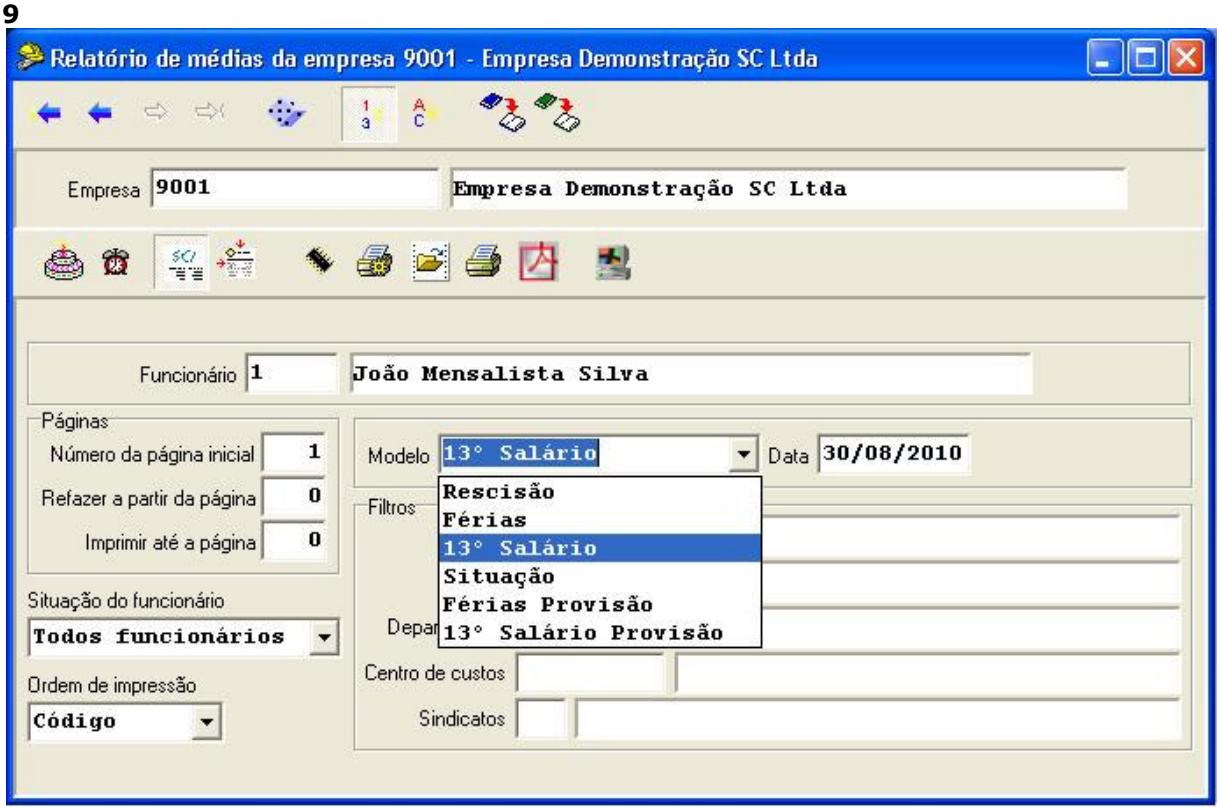

Relatório de médias de 13º salário

Sindicato: 0001-Sindicato Empregados nas Empresas de Demonstração
Faz a Média dos Últimos Meses dentro do Período Aquisitivo
Média(HE): 12 e 12 - Média(RV): 12 e 12

Funcionário: 000001 - João Mensalista Silva **Admissão: 20/01/2005**
Salário Mensal: R$ 950,00 Salário Hora: R$ 4,32 — 1

Médias de horas extras

	50,0 %	100,0 %	75,0 %	80,0 %	DSR		50,0 %	100,0 %	75,0 %	80,0 %	DSR
01/2010	12,000	2,000	0,000	0,000	28,100	06/2010	15,000	0,000	0,000	0,000	18,420
02/2010	0,000	15,000	0,000	0,000	26,610	07/2010	10,000	20,000	0,000	0,000	43,370
04/2010	20,000	0,000	0,000	0,000	31,940	08/2010	10,000	20,000	20,000	1,000	93,970
05/2010	0,000	20,000	0,000	0,000	51,100						

Total 13º Salário (01/2010 à 08/2010)
Salário Mensal HE: R$ 1.171,00 Salário Hora HE R$ 5,32 — 2

Total	67,000	77,000	20,000	1,000	293,51
Média	8,375	9,625	2,500	0,125	
Hora(R$)	7,98	10,65	9,31	9,58	3
Tot(R$)	66,87	102,46	23,29	1,20	

No Relatório de médias aparecem mês a mês os valores recebidos conforme o tipo de hora extra realizada. Abaixo breve explanação dos campos:

Campo 1 demonstra o salário hora conforme o salário mensal cadastrado no funcionário.

Campo 2 demonstra o salário hora já com os adicionais que incidem no salário mensal.

Campo 3 produto do salário hora multiplicado pelo percentual de H. extra de cada coluna.

Total neste campo aparece o total absoluto de cada coluna conforme o percentual de hora extra que foi paga durante o período apurado. É a soma em si de cada percentual mensal pago nos meses discriminados.

Tot(R$) produto do campo **Média** multiplicado pelo **campo 3 Hora(R$)**. É o valor que irá para o cálculo da folha de adiantamento de 13º ou 13º integral, mas que será dividido por 12 e multiplicado pelos meses de direito para fazer a devida proporcionalidade.

Média neste campo aparece o valor do total dividido pela quantidade de meses, até ao mês anterior ao cálculo de adiantamento de 13º que estiver sendo feito. Note que no exemplo, para chegar ao valor de média 50%, o total de 67,00 foi dividido por 8 meses, mesmo que só houve 7 meses com hora extra. No mês 03/2010 não houve hora extra, mas mesmo assim o mês é considerado na divisão.

Para não considerar este mês na divisão do total para chegar à média, então em **Cadastros / Sindicatos / Trabalhadores** na aba **Dados Variáveis mês a mês**, pode assinalar no campo **Ignorar meses zerados para cálculo de médias**, para **Rendimentos variáveis**, **Horas extras** e **Horas normais**, conforme seu entendimento ou determinação da Convenção Coletiva de Trabalho e pode ser verificado na Tela 10 abaixo.

Tela 10

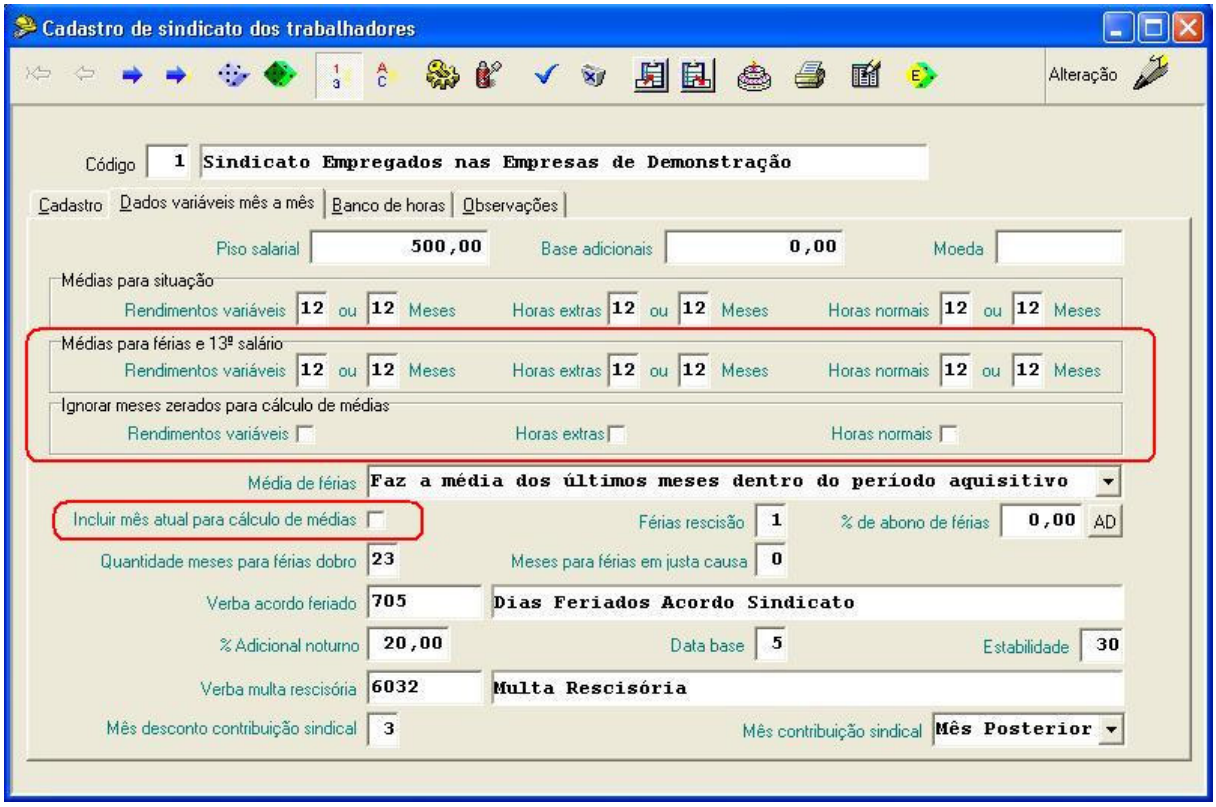

No exemplo do relatório de médias demonstrado acima, se assinalar o campo **Ignorar meses zerados para cálculo de médias**, o total da coluna Hora Extra 50% é dividido por 7, desprezando o mês 03/2010 na divisão e elevando o valor da média para 9,57, conforme demonstrado abaixo.

Note que o mês 02 e 05/2010 mesmo zerados para cálculo da média 50%, possuem valores pagos em outros percentuais de hora extra, portanto não são desconsiderados nem para 50%.

No mês 03/2010 não existem valores pagos para nenhum percentual, portanto este mês foi desconsiderado no cálculo.

Médias de horas extras

	50,0 %	100,0 %	75,0 %	80,0 %	DSR		50,0 %	100,0 %	75,0 %	80,0 %	DSR
01/2010	12,000	2,000	0,000	0,000	28,100	06/2010	15,000	0,000	0,000	0,000	18,420
02/2010	0,000	15,000	0,000	0,000	26,610	07/2010	10,000	20,000	0,000	0,000	43,370
04/2010	20,000	0,000	0,000	0,000	31,940	08/2010	10,000	20,000	20,000	1,000	93,970
05/2010	0,000	20,000	0,000	0,000	51,100						

Total 13º Salário (01/2010 à 08/2010)

Salário Mensal HE: R$ 1.171,00 Salário Hora HE R$ 5,32

Total	67,000	77,000	20,000	1,000	293,51
Média	9,571	11,000	2,857	0,143	
Hora(R$)	7,98	10,65	9,31	9,58	
Tot(R$)	76,42	117,10	26,61	1,37	41,93

Referência:

Versão	Data	
5.04c de 26/08/2010	10/09/2010	